

EN SCÈNE

reportage photographique
de Catherine Dressayre

[dans] et [hors] les murs

QUAI 9 est le nouvel espace culturel et de loisirs de la ville de Lanester. Cet équipement d'environ 2000m² constitue un élément architectural structurant du centre-ville.

Lorsque le projet QUAI 9 est lancé, la Ville de Lanester juge essentiel de produire et de conserver une trace de ce chantier. Ainsi, au terme d'une consultation, Catherine Dressayre est retenue, pour son attention particulière à la dimension humaine et son regard sensible sur l'architecture.

Son travail a donné lieu à quelques 1960 photographies qui seront toutes versées aux archives municipales de Lanester.

A travers une sélection de 60 photographies, cette exposition retrace le travail de ceux ayant œuvré à la construction de Quai 9 ainsi que l'évolution du chantier.

De mars 2015 à juillet 2017, Catherine Dressayre est venue chaque mois sur le chantier pour capter l'évolution des travaux, les hommes au travail ainsi que les traces poétiques, l'insolite caché du chantier.

Ces trois thèmes scandent le parcours de l'exposition présentée par la Ville de Lanester.

28 mois

Durée totale
du chantier
photographié

1960

Nombre de
photographies
retenues
et archivées

80 jours

Présence
photographique

60

Nombre
de photographies
exposées

Catherine Dressayre

EN SCÈNE

Quai 9 • le chantier

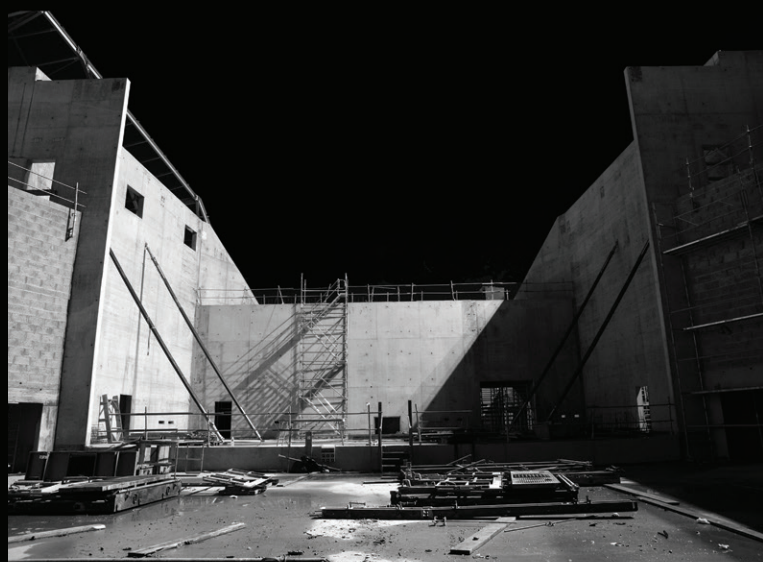

EXPOSITION PHOTOGRAPHIQUE

Hôtel de ville • LANESTER

25 sept • 28 oct 2017

Ville de Lanester

Direction de la Culture

02 97 76 81 81 • direction-culture@ville-lanester.fr

www.lanester.bzh



Exposition **EN SCÈNE**

[dans]
les murs

la dimension humaine du chantier



Hall de l'Hôtel
de Ville de Lanester

« Les ouvriers en action sur le chantier, telle une mise en scène : mouvements du corps, des mains, du regard ; mais aussi mise en lumière du travail d'équipe, de l'écoute, du respect mutuel... »

C. Dressayre

] hors [
les murs

l'évolution architecturale



QUAI 9

Esplanade
Jean Claude Perron
Avenue Billoux

« des fondations aux finitions, sur le plan architectural : lignes et perspectives... lumières, ombres et reflets... formes, structures, et matières... au fur et à mesure de l'avancement des travaux »

C. Dressayre

Entrée libre sur tous les sites

l'insolite du chantier

« L'insolite... esthétique et poésie du chantier »

C. Dressayre



Galerie
La Rotonde

Hôtel de Ville de Lanester & Galerie La Rotonde
Du lundi au vendredi de 8h30 à 12h et de 13h30 à 17h
sauf le jeudi de 10h à 12h et de 13h30 à 18h30
Le samedi de 9h à 11h45

le chantier et les hommes



Ferme de Kerfréhour
(sous le hangar)
20 rue de Kerfréhour



Maison de quartier
« l'EsKale »
(façades nord et sud)
Rue Louis Pergault
(Kesler Devillers)



Maison de quartier
« Ti Penher »

(façades nord et sud)
27 rue Jules Ferry

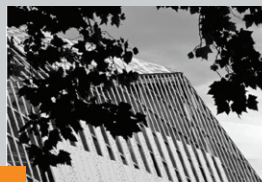

Maison de Quartier
« La belle vue »

4 bis rue Pierre Le Boulhart



Centre Social
Albert Jacquard
(façade arrière)
Avenue Billoux